



LOGROÑO

DEPARTAMENTOS BOUTIQUE



UBICACIÓN

Av. Fuente Trevi No.7045.
Fraccionamiento Haciendas
del Rejón II



 LOGROÑO



DEPARTAMENTOS LOGROÑO

Ubicado frente a la Presa El Rejón, este nuevo desarrollo residencial nace como un complejo boutique de solo 6 departamentos, pensado para quienes buscan exclusividad, privacidad y plusvalía en una de las zonas con mayor atractivo natural y urbano de la ciudad.

PLANTA BAJA ESTACIONAMIENTO



1ER NIVEL DEPARTAMENTOS

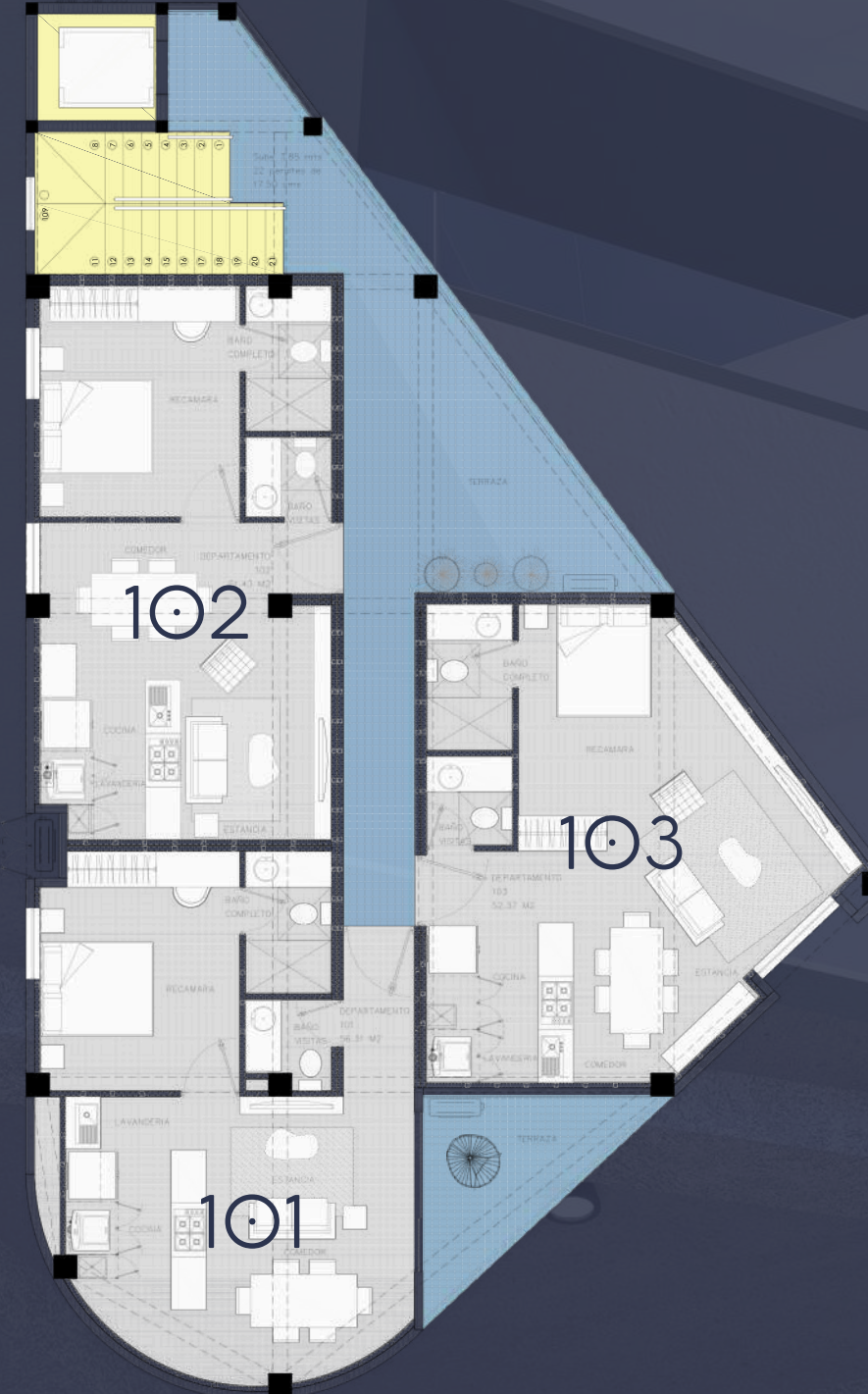

2DO NIVEL DEPARTAMENTOS



Planta tipo "A"

DISTRUBUCIÓN:

- ESTANCIA / COMEDOR
- COCINA Y ÁREA DE LAVANDERÍA
- BAÑO COMPLETO
- BAÑO DE VISITAS
- 1 RECÁMARA
- EQUIPO DE CLIMA MINISPLIT INVERTER

ACABADOS:

- CARPINTERÍA: COCINA, MEUBLE DE BAÑO, ZOCLOS, PUERTAS INTERIORES, MUEBLE PARA TV* Y CLOSET.
- CERÁMICA EN PISOS Y MUROS DE BAÑO.
- CANCELERÍA: ESTRUCTURA DE PVC, DOBLE VIDRIO TEMPLADO.
- LUMINARIAS
- BARANDAL TERRAZA: CRISTAL TEMPLADO

Departamento
101 / 201

56.31 M2
+ 8.36 M2 DE BALCÓN



PRECIO : \$3,102,191.56 M.N. / \$3,249,915.08 M.N.

ubicación en plana

 LOGROÑO

Planta tipo "B"

DISTRUBUCIÓN:

- ESTANCIA / COMEDOR
- COCINA Y ÁREA DE LAVANDERÍA
- BAÑO COMPLETO
- BAÑO DE VISITAS
- 1 RECÁMARA
- EQUIPO DE CLIMA MINISPLIT FRÍO / CALIENTE

ACABADOS:

- CARPINTERÍA: COCINA, MEUBLE DE BAÑO, ZOCLOS, PUERTAS INTERIORES, MUEBLE PARA TV* Y CLOSET.
- CERÁMICA EN PISOS Y MUROS DE BAÑO.
- CANCELERÍA: ESTRUCTURA DE PVC, DOBLE VIDRIO TEMPLADO.
- LUMINARIAS
- BARANDAL TERRAZA: CRISTAL TEMPLADO

Departamento 102 / 202

51.43 M2



ubicación en plana

PRECIO: \$2,601,072.25 M.N. / \$2,731,125.86.08 M.N.

Planta tipo "C"

DISTRUBUCIÓN:

- ESTANCIA / COMEDOR
- COCINA Y ÁREA DE LAVANDERÍA
- BAÑO COMPLETO
- BAÑO DE VISITAS
- 1 RECÁMARA
- EQUIPO DE CLIMA MINISPLIT FRÍO / CALIENTE

ACABADOS:

- CARPINTERÍA: COCINA, MEUBLE DE BAÑO, ZOCLOS, PUERTAS INTERIORES, MUEBLE PARA TV* Y CLOSET.
- CERÁMICA EN PISOS Y MUROS DE BAÑO.
- CANCELERÍA: ESTRUCTURA DE PVC, DOBLE VIDRIO TEMPLADO.
- LUMINARIAS
- BARANDAL TERRAZA: CRISTAL TEMPLADO



ubicación en plana

PRECIO: \$2,781,043.39 M.N. / \$2,913,474.03 M.N.



CERÁMICA AMARETO INTERCERAMIC PISOS

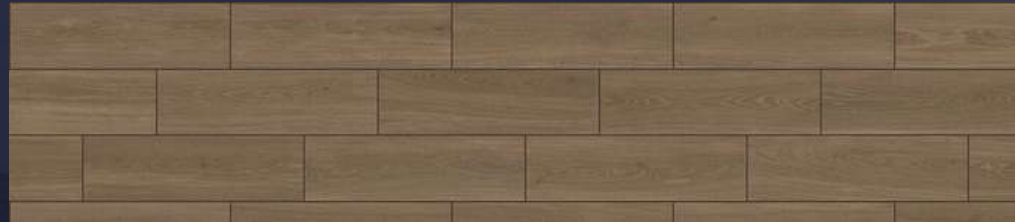

CERÁMICA INTERCERAMIC MURO BAÑOS



CERÁMICA INTERCERAMIC MURO REGADERAS



PALETA DE COLORES



MELAMINA ARAUCO MALTA
COCINA



CUARZO CALACATTA
COCINA

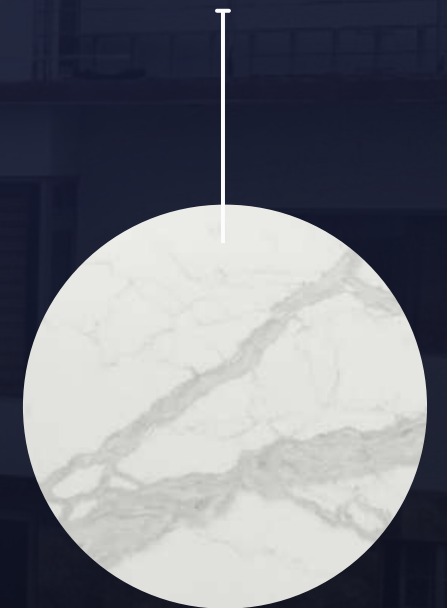

MELAMINA ARAUCO CAIRO
COCINA



ACABADOS_ DEPARTAMENTOS_COCINA

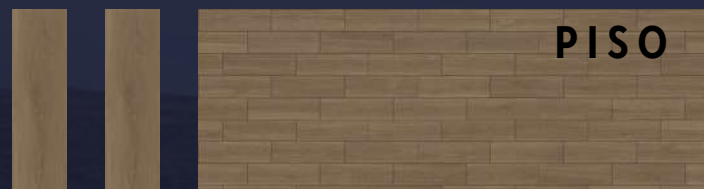

PISO

AMARETTO TABACO 15X50

Piso gres Interceramic en acabado pulido. COLOR: TABACO



COCINA

MODELO MALTA

Melamina Arauco 1/2"

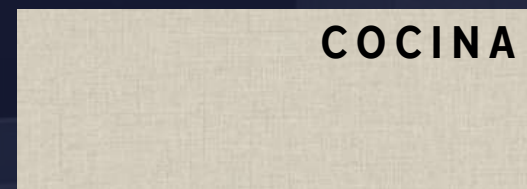

COCINA

MODELO CAIRO

Melamina Arauco 1/2"



MURO -
COCINA

MINIATURE PERLATO 6X24

Piso porcelánico Interceramic en acabado satinado, estilo sólido, color blanco.



CUARZO CALACATTA

ACABADOS_ DEPARTAMENTOS_PISOS Y MUROS

MUROS BAÑO

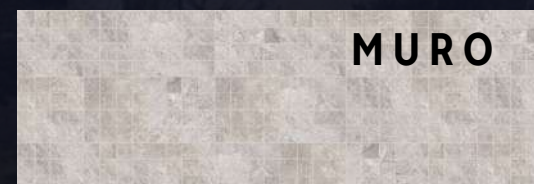

MURO

ENDLESS MOSAICS ATLAS GRAY 30X30

Mosaico porcelánico en acabado mate, estilo piedra, color gris.

MURO REGADERA

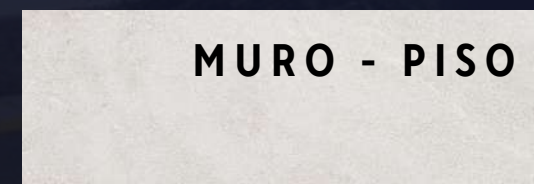

MURO - PISO

AGAPE® BLANCO 60X60

Piso gres c en acabado mate, estilo piedra, color gris.

PISOS

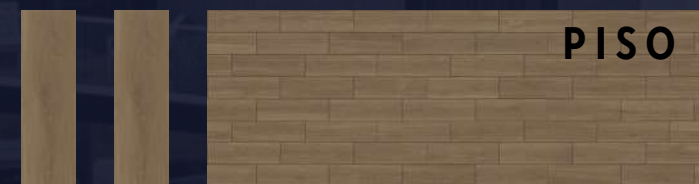

PISO

AMARETTO TABACO 15X50

Piso gres Interceramic en acabado pulido. COLOR: TABACO

ACABADOS_ DEPARTAMENTOS_PINTURA



Pintura toque de coco berel.
CODIGO: 4-3501p



Pintura Homestead
hearth
714 berel

1. Esquema de contado

- 5% descuento
- Hasta 6 meses sin intereses para pago de anticipo.

2. Esquema de compra con financiamiento

- 40% de enganche hasta 3 meses sin intereses para pago de anticipo.
- 20% se financiará hasta por 24 meses, o a la entrega por parte del desarrollador al cliente.
- 40% de finiquito en entrega.

*Los precios están sujetos a cambios sin previo aviso

T. 614.368 6018

LOPIC.MX



Grupo Lopic S.A. de C.V. Calle Pedro de Zuloaga No. 11602 Int.
PZFf116, Col. Labor de Terrazas C.P. 31223, Chihuahua, Chih.

Cotización de compra

Unidad: _____

Atención a: _____

Departamento: _____

Precio lista: _____

Descuento: _____

Precio final: _____

Anticipo: _____

Mensualidad anticipo: _____

Mensualidad a pagar: _____

Plazo de pago: _____

Fecha: _____

Mts²: _____

Esquema de venta: _____

NOTA: los precios pueden cambiar sin previo aviso,
cotización válida por el mes de _____ del 2026.

T. 614.368 6018

LOPIC.MX

Grupo Lopic S.A. de C.V. Calle Pedro de
Zuloaga No. 11602 Int. PZFf116, Col. Labor de
Terrazas C.P. 31223, Chihuahua, Chih.



LOGROÑO

DEPARTAMENTOS BOUTIQUE

Este proyecto no es solo un departamento:
es una inversión segura, un estilo de vida exclusivo y una
oportunidad única frente a uno de los puntos más
emblemáticos de Chihuahua.

CORREO

ca.lopic@gmail.com

CONTACTO

614-368-6018